

 3 ANS

 **DIPLÔME D'ÉTAT**  
niveau Bac + 3

*MODALITÉS*

- Coursus classique
- Apprentissage
- VAE

*SÉLECTION*

Entretien,  
ParcourSup

# Assistant de service social

Aider les personnes en difficulté

L'assistant de service social agit auprès de personnes en difficulté économiques ou sociales. Il les accompagne dans leurs projets en fonction de leur potentiel et des possibilités collectives. Il peut exercer dans différentes structures (établissements scolaires, hôpitaux, prisons...)

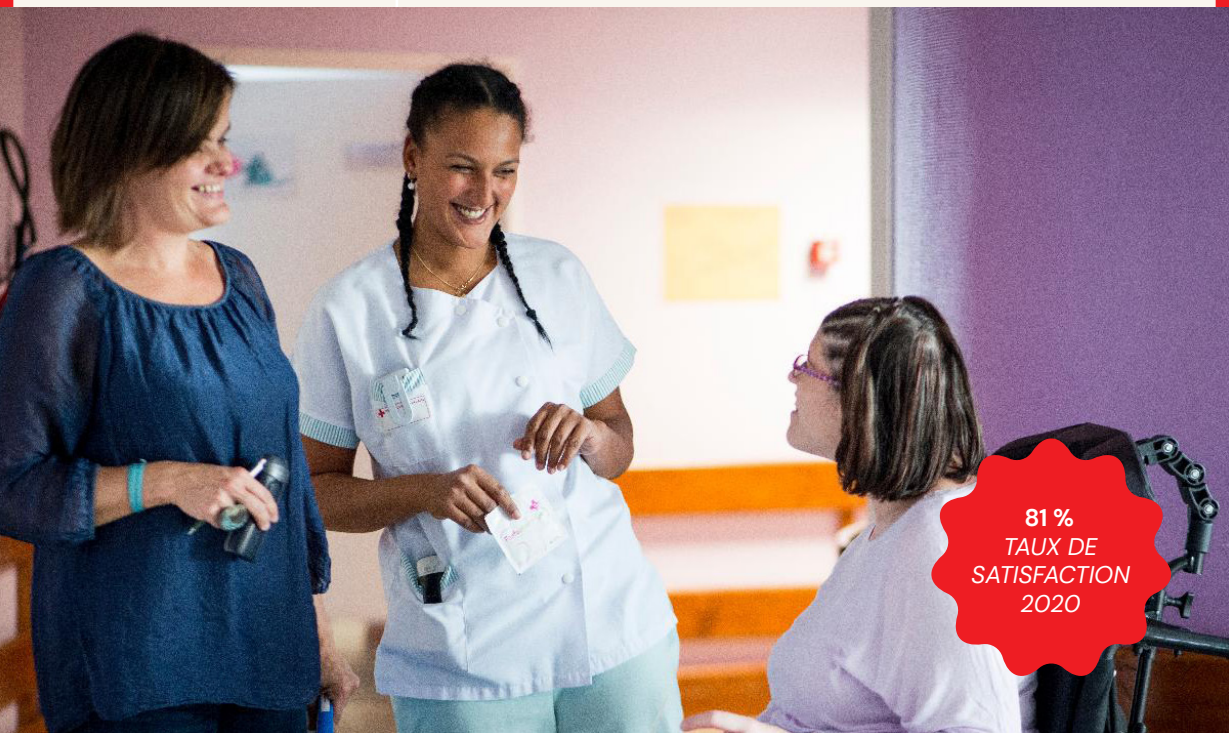

81 %  
TAUX DE  
SATISFACTION  
2020



# Assistant de service social

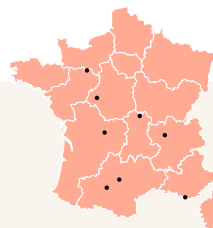

VOTRE FORMATION  
PARTOUT EN FRANCE

## PUBLIC

- Contrat aidé
- Demandeur d'emploi
- Jeune en poursuite d'études
- Professionnel du sanitaire et social
- Professionnel en reconversion

## PRÉ-REQUIS

- Bac
- Diplôme de niveau 4
- Validation des études, des expériences professionnelles ou des acquis personnels

## RYTHME

- Cours : 1 740 h
- Stages : 1 820 h

## COÛT DE LA FORMATION

Nous consulter pour une réponse adaptée à votre situation

## COMPÉTENCES

- Intervenir en travail social
- Analyser des questions sociales : questionner les représentations et évolutions sociales
- Communiquer et transmettre des informations
- Connaître les dynamiques interinstitutionnelles, les partenariats et les réseaux du travail social

## ÉVOLUTIONS POSSIBLES

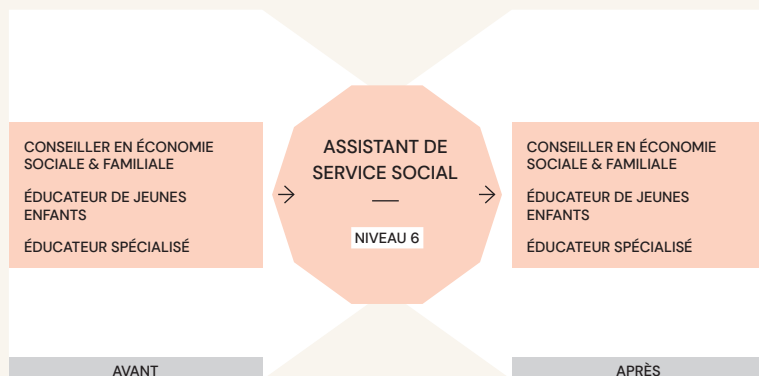

POUR CANDIDATER  
FLASHÉZ ICI :

